FAX - ANTWORT
040 / 702 918 28

Rettungs-Zusatzschild Notausstieg, langnachleuchtend

ab **8,70 EUR** zzgl. MwSt.

Rettungs-Zusatzschild Notausstieg

- Maße (BxH): 300 x 105 mm
- langnachleuchtend

Modellbeispiel: Rettungs-Zusatzschild Notausstieg (Art. 38.0101)

Ausführung: Material

Lieferzeit	Artikel-Nr.	Menge	Bezeichnung	Preis in EUR bei Abnahme ab 1	10	25	50
	38.0101		Folie, selbstklebend	9,60	10,90	10,10	8,70
	15.0101		Alu, beschichtet	14,50	12,50	11,70	11,30

Legende: 24 - 72 Stunden | 3 - 6 Tage | 1 - 3 Wochen | 3 - 5 Wochen | 5 - 8 Wochen

Bemerkungen
weitere Angaben zu Ihrer Bestellung (z.B. Farbangaben, Beschriftungsangaben, etc.)

Zu diesem Artikel empfehlen wir folgendes Zubehör:

Ketten aus Stahl zur Befestigung von Schildern, Meterware

Meterware, Preis pro Meter

ab **3,12 EUR**

Saugnäpfe für Schilder, mit Schraube und Rändelmutter oder Klebefläche, VPE 2 Stk.

transparent
Verpackungseinheit (VPE): 2 Stück

ab **2,52 EUR**

Doppelseitige Klebepads, verschiedene Modelle

Stärke: 1 mm
temperaturbeständig bis 90° C
für den Außeneinsatz geeignet

ab **1,04 EUR**

Klebepad, Kreis, Ø 50 mm aus synthetischem Kautschuk

Material: Kautschuk, synthetisch
Maße Ø: 50 mm
Stärke: 1 mm

ab **0,68 EUR**

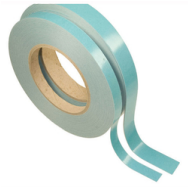

Schaumstoffklebeband auf Rolle (Länge 10 m)

Material: Polyethylen (PE)
Stärke: 1 mm
Länge: 10 m auf Rolle

ab **13,20 EUR**

Befestigungssystem -3M Scotchmate-, Haken- und Schlaufenband, wiederablösbar, in Spenderbox

Anzahl: 2
Länge: 5 m
Breite: 25,4 mm

58,60 EUR

Schraubenset für Kunstoff- und Metallschilder, zur Wandmontage, VPE 5 Stk.

Montage: zur Wandmontage

ab **3,92 EUR**

Deckenschraubhaken zur Schildermontage, gewunden

Material: Stahl

ab **3,60 EUR**

Etikettenentferner Kleb-Ex, Spraydose, Inhalt 400 ml

Form: Spraydose
Inhalt: 400 ml
geeignet für Haftetiketten aus Papier

10,50 EUR

Etikettenschaber aus Kunststoff, TÜV geprüft, verschiedene Ausführungen

Material: Kunststoff
TÜV-geprüft

ab **3,20 EUR**

Verklebeflüssigkeit für Folien -Magic Apply-

Inhalt: 1 Liter
Material: nichtionische, anionische Tenside und entsalztes Wasser
Haltbar: 1 Jahr (bei 20°C und 50% Luftfeuchtigkeit)

11,90 EUR

BESTELLUNG

STEIN HGS

Ausfüllen und absenden an:
Fax: +49 40 702 918-28 oder bestellung@stein-hgs.de

Rechnungsanschrift

Firma

Vor- und Nachname des Bestellers

Straße und Hausnummer

PLZ und Ort

Land

USt-Identnummer

Telefon

E-Mail

E-Mail für Rechnungen (falls abweichend)

Bestellzeichen

Lieferanschrift (falls abweichend)

Firma

Vor- und Nachname des Ansprechpartners

Straße und Hausnummer

PLZ und Ort

Land

Telefon

Mobil

☐ Erstbesteller

☐ Kunde Kd.-Nr.: _____

Bestellung

(Bei einem Bestellwert unter 25,00 EUR Netto-Warenwert wird ein Mindermengenzuschlag von 5,00 EUR netto erhoben.)

Menge (Stk./VPE/Set/lfm.)	Artikelnummer	Artikelbezeichnung	Preis in EUR

Unser Angebot richtet sich ausschließlich an Industrie, Handwerk, Gewerbe, Kommunen und andere öffentliche Einrichtungen.
Alle Preise zzgl. gesetzl. MwSt. und Versandkosten.

☐ Ich willige ein, dass im Falle einer Speditionslieferung meine Telefonnummer ggf. zur Abstimmung von Lieferterminen an das Versandunternehmen weitergeben darf.

☐ **Ja,** bitte senden Sie mir Ihren aktuellen **Produktkatalog** kostenlos per Post zu.

☐ **Ja,** ich möchte den **STEIN HGS Newsletter** abonnieren.
(Diese Einwilligung zur Nutzung meiner E-Mail-Adresse für Werbezwecke kann ich jederzeit mit Wirkung für die Zukunft widerrufen.)

Zahlungsart:

☐ Vorkasse (3% Rabatt auf Warenwert)
☐ Rechnung (zahlbar 8 Tage netto)
☐ Per PayPal bezahlen (an paypal@stein-hgs.de)

Es gelten ausschließlich die Allgemeinen Geschäftsbedingungen der STEIN HGS GmbH. Unsere AGB finden Sie auf www.stein-hgs.de. Gerne senden wir Ihnen diese auf Anfrage zu. Ich habe die AGB gelesen und akzeptiere diese mit meiner Unterschrift.

Datum Firmenstempel und Unterschrift

Vor- und Nachname in Druckschrift

Stand: 14122020

Mit Sicherheit gut ausgestattet.

Anschrift STEIN HGS GmbH | Beckedorfer Bogen 15 | 21218 Seevetal | Deutschland
Tel. +49 40 702 918-0 Fax +49 40 702 918-28 E-Mail info@stein-hgs.de Web stein-hgs.de